

O Uni5 Workflow Manager é uma completa ferramenta gerencial capaz de apoiar processos de automação, integração e colaboração. Sua tecnologia possibilita a modelagem automatizada, e contínuo aperfeiçoamento dos processos gerenciais, eliminando informações, de acordo com seus critérios e definições.

Workflow é a automação dos processos de negócios, onde os documentos, tarefas e todas as demais informações que são necessárias serem trocadas entre parceiros de negócios, seguem um fluxo e um conjunto de regras bem definidas.

Com o Workflow, fica mais fácil ter a visão e o controle do negócio como um todo. Pelo fato do fluxo ser bem definido, é possível detectar com precisão possíveis pontos de “gargalo” e detectar onde os processos estão parados e/ou congestionados, a espera de uma decisão ou autorização. Com isso, gera-se aumento de produtividade, eficiência e redução efetiva no tempo médio nos ciclos de negócio.

Funcionamento

Um dos principais mecanismos inerentes a um sistema de Workflow, é a definição exata das pessoas e das responsabilidades de cada uma delas dentro do processo, ou seja, quem eventualmente precisa autorizar ou tomar algum tipo de decisão em uma determinada etapa do processo. Isto é configurável dentro do sistema através de uma ferramenta visual onde, primeiramente, cada etapa é definida dentro da ordem

exata, com a pessoa responsável pela mesma, bem como possíveis pré-condições ou passos que tenham que ser obrigatoriamente executados antes de executá-la. Caso uma etapa necessite de algum tipo de autorização ou decisão, os avisos são enviados para as pessoas responsáveis, que então, respondem àquela solicitação. Caso a resposta seja afirmativa, então o fluxo

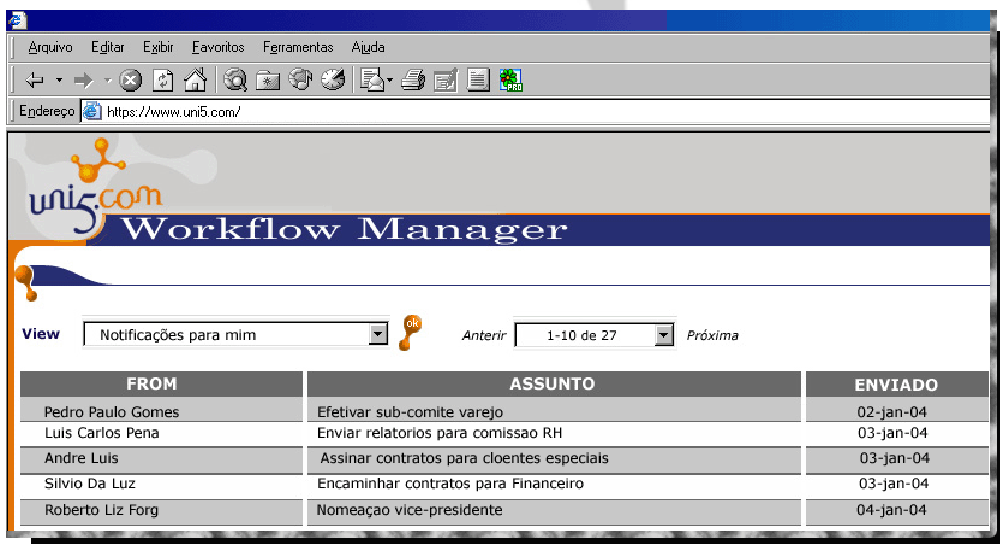

segue o seu curso, do contrário, um aviso é enviado a todos os envolvidos naquela etapa do processo para que possam tomar conhecimento.



Características

- Administração de Tarefas Centralizadas Via Worklist
- Redirecionamento de Alertas
- Gerenciamento em níveis

Benefícios

- Administração de Conteúdo
- Integração de Eventos
- Auditoria e Rastreamento Automático
- Flexibilidade
- Monitoramento dos processos
- Administração facilitada

Arquitetura

Integração Eficaz: A integração das informações provindas e despachadas através dos processos de negócios, utiliza-se da plataforma de Web-EDI disponibilizada pelo Uni5, que permite a integração entre sistemas de gestão legados ou comerciais e também, de acordo com as características funcionais e de tecnologia de cada organização.

Modelo de infra-estrutura: O Uni5 Workflow Manager é disponibilizado conforme a infra-estrutura ou o modelo de gerencia de TI de sua empresa, sendo eles:

1. Hosting centralizados no Uni5: neste modelo, sua empresa não necessita investimento em infra-estrutura de hardware e licenciamento de softwares utilizados pela plataforma.
2. Fornecimento de tecnologia (hosting na própria empresa): neste modelo, é necessária a adequação de infra-estrutura para hosting das aplicações que compõe o conjunto de ferramentas do Uni5 Workflow Manager, bem como investimentos em licenciamentos de banco de dados e hardware.

Uni5 SA
Supply Chain Integration

Carlos Gomes, 111 / 804
Porto Alegre – RS – Brasil

Esclarecimentos e Informações:

Fone/Fax: +55.51.3328-9898
Email: atendimento@uni5.com

<http://www.uni5.com>

O Uni5 é uma empresa idealizada para atender o mercado corporativo na integração de cadeias de suprimentos. Dispõe de soluções que se ajustam a cada empresa, independente do porte ou padrão tecnológico, auxiliando-as no processo de adaptação para realizar transações comerciais através da internet. Diversas empresas já se beneficiam com as funcionalidades desenvolvidas pelo Uni5. Um novo canal que agiliza a comunicação entre as empresas, colaborando para a integração setorial.

Copyright © 2004 Uni5

